



**CONCEJ**

Guia do Congressista



Olá, congressista.  
ou devo dizer, **passageiro**.

Seu voo para o **ConCEJ** está quase chegando, então leia as instruções:

- 1. Preparação**
- 2. Destino**
- 3. Operações de Bordo**
- 4. Programações do Voo**

Ah, não se esqueça: o MEJ só se vive uma vez. Aproveite a viagem!

# SE O CONCEJ É UMA VIAGEM, EU TE APRESENTO OS NOSSOS PILOTOS.

MESTRES DE CERIMÔNIAS



**Ah, mas não posso deixar de me apresentar, né?**

**Meu nome é Bruna e sou apaixonada pelo Movimento Empresa Júnior.**

Descobri esse amor em 2015 quando fui fazer a matrícula de Jornalismo na UFSC. Quase não entrei na EJ, sabia? Que bom que essa história mudou, e vivi três anos maravilhosos e transformadores no MEJ. E por causa dessa decisão que mudou minha trajetória é que estarei com vocês no próximo final de semana no maior ConCEJ da história! Espero que estejam tão animados quanto eu :)

Sou paulista de sangue, catarinense de coração e holandesa de alma. Antes de ser jornalista, sou comunicadora. Trabalho com marketing, design gráfico, mídias sociais e produção de vídeos. Também sou escritora e tenho um conto publicado. Posso resumir? Sou multipotencial e adoro usar minha criatividade. O MEJ me ajudou a enxergar e potencializar isso.

Entre na Comunica! Em 2015, passei por cargos de diretoria e presidência até 2017. Então decidi deixar o propósito do MEJ continuar a ser minha direção e entrei para o time do BOPEX como Assessora de Comunicação em 2018. Já participei de três ConCEJ, e todos me marcaram de formas diferentes. Posso dizer com certeza para você: o ConCEJ 22 será o melhor evento que você já viveu. Estou muito animada para viver cada segundo desse evento na sua companhia.

# SE O CONCEJ É UMA VIAGEM, EU TE APRESENTO OS NOSSOS PILOTOS.

MESTRES DE CERIMÔNIAS



**Olá, Movimento Empresa Júnior catarinense!**

**Me chamo Guilherme Galvan, e acompanharei toda a jornada do ConCEJ 22 com cada um de vocês!**

Tenho 22 anos, sou manezinho de Florianópolis e estudante de administração empresarial na UDESC - mas foi na engenharia civil da UFSC, que comecei a cursar lá em 2017, que me joguei de cabeça nesse movimento que tanto amo.

Passei 3 anos dentro do movimento, passando pelo EPEC e encerrando minha jornada como diretor de comunicação da FEJESC. Nessa trajetória, me apaixonei pelo poder transformador que a educação possui em modificar futuros e gerar protagonismo nas pessoas - e entendi que é por meio dela que me vejo trabalhando, pelo menos por um bom tempo.

Ainda nessa linha, hoje sou um dos sócios da Civicus, empresa que trabalha com educação em cidadania e direitos humanos, impactando mais de 4 milhões de pessoas nos últimos 4 anos.

Se posso dizer mais alguma coisa, é que esse será o melhor evento MEJ da vida de vocês. Mal posso esperar para encontrar todos em Criciúma!

**Vamos conhecer mais de como será o ConCEJ?**



# PREPARAÇÃO

*DECOLAGEM*

1. Avisos Gerais
2. De malas prontas!
3. Orientações Embaixadores

## AVISOS GERAIS

### LEVE AGASALHO.

Atenção passageiros, há previsão de **frio ensolarado**. Leve bons agasalhos pois a UNESC e os locais de programação são frios: ginásios e salas de aula.

	<b>Sexta</b> 8 JUL	<b>Sábado</b> 9 JUL	<b>Domingo</b> 10 JUL
	↑ 19° ↓ 15°	↑ 22° ↓ 16°	↑ 26° ↓ 14°
<b>08:00</b>	 15°	 18°	 16°
<b>14:00</b>	 19°	 22°	 26°
<b>20:00</b>	 16°	 18°	 19°
<b>Chuvas</b>	0.2 mm	0 mm	0 mm
<b>Vento</b>	↑ 8 km/h	↙ 10 km/h	↓ 9 km/h

### LEVE LANCHE.

Serão muitas horas de evento e para manter a energia, recomendamos que você **passe em um mercado próximo** ou já leve em sua mala comidas rápidas para se alimentar durante o dia.

Bolachas, biscoitos, salgadinhos, água, suco, refrigerante, **energético**: vai por mim, todos cairão muito bem!

### CRENCIAMENTO

O credenciamento está previsto para ser **sexta-feira, das 15h30 até 17h30 na UNESC**. Seu conselheiro deve entregar o **termo de congressista assinado** por toda EJ e você deve estar com o **QR CODE do seu ticket em mãos**. Outros tópicos de logística serão melhor informados ainda neste guia.



**DE MALAS PRONTAS!****TUDO O QUE VOCÊ DEVE LEVAR****DOCUMENTOS BÁSICOS**

1. Identidade/CNH
2. Cartões de Crédito/Débito
3. Dinheiro reserva
4. Comprovante de Vacinação

**FARMÁCIA DE BOLSO**

11. Medicamentos de uso pessoal
  - (anti-inflamatórios, anticoncepcionais, contraceptivos e outros...)
12. Medicamentos de reserva e emergência
  - (dores de cabeça, ressaca, dores de garganta, gripe...)

**HIGIENE PESSOAL**

1. Shampoo
2. Condicionador
3. Sabonete
4. Escova e creme dental
5. Absorventes reserva
6. Itens pessoais de autocuidado
  - (cremes, protetor solar...)

**ROUPAS E KIT MEJ**

13. **Roupas de frio\***
14. Camisetas do MEJ
15. Traje de Caipira #arraiadoconcej
16. Bandeira da EJ
17. Mascote da EJ
18. Outros itens
  - (carimbos, meias, adesivos, bottons e o que a sua EJ tiver!)

**ELETRÔNICOS** *(Opcional)*

19. Fones de ouvido
20. Computador
21. Carregadores num geral
22. Carregador portátil
23. Adaptador de tomada
  - Na cidade de Criciúma a voltagem é 220V

\*Caso você tenha muito frio, leve um cobertor a mais para o hotel zata! Eles possuem toalhas, cobertores e travesseiros. Apenas por precaução.

## ORIENTAÇÕES EMBAIXADORES

### VOCÊ SERÁ CANAL DE COMUNICAÇÃO.

Todas as articulações e comunicações serão feitas pelo **Grupo do Conselho no Whatsapp** e no **Canal #eventos no Slack da Rede**.

**Em caso de dúvida**, seu papel será **enviar no grupo do conselho** e se comunicar diretamente com o **José Lincoln, Presidente do Conselho**.

### TERMO DE CONGRESSISTA [MODELO AQUI](#)

É um documento que **formaliza o comprometimento do congressista perante a organização do evento**, bem como as normas que o regem embasadas no Código de Ética do Movimento Empresa Júnior. Ele é importante para, em caso de **descumprimento do Código**, o Time ConCEJ poderá tomar as **devidas providências** em respeito à organização do evento.

**Todo conselheiro deve enviar o documento assinado, de forma física ou digital (clicksign) e apresentar no credenciamento.**

Se você não é ou não possui conselheiro para isso, defina um responsável para encarregar-se disso!

### PROTOCOLO DE SAÚDE

Será exigido apenas o **comprovante de vacinação no momento do credenciamento**. O uso de máscara é livre. Ainda assim, leve sua máscara de uso pessoal em caso de emergência.



**ACESSE O CÓDIGO DE ÉTICA AQUI.**





# DESTINO

*MAPEAMENTO DE LOCAIS: UNESC E CRICIÚMA*

1. Locais Importantes
2. Mapa de Criciúma (Rodoviária e Hotéis, Mercados, Farmácias, Restaurantes)
3. Mapa da UNESC
4. Espaços ConCEJ

DESTINO

## LOCAIS IMPORTANTES

# REGIÃO HOTÉIS



### **Rodoviária de Criciúma** (2min hotéis)

R. Gonçalves Lêdo, S/N - Centro, Criciúma - SC, 88802-120

Local de onde sairão e chegarão os transfers disponibilizados pela prefeitura. Todos devem se reunir aqui nos horários estipulados para pegar o ônibus.



### **UPA**

R. Gen. Osvaldo Pinto da Veiga, 601 - Próspera, Criciúma  
Em caso de emergência, essa é a UPA mais próxima aos hotéis.



### **Angeloni** (5min hotéis)

R. Gonçalves Lêdo, S/N - Centro, Criciúma - SC, 88802-120  
Ideal para comprar lanches para o evento.



### **Panvel Farmácias** (2min hotéis)

Av. Centenário, 2751 - Centro, Criciúma - SC, 88801-001

Em caso de emergências, a farmácia mais próxima na avenida principal de Criciúma.



### **McDonald's** (4min hotéis)

Av. Centenário, 2780 - Santa Bárbara, Criciúma - SC, 88802-200

Possibilidade de alimentação dentro da região dos hotéis.



## UNESC E REGIÃO:

📍 **UPA MAIS PERTO DA UNESC** (18min UNESC)

Rua João Pirola, 1480 - São Francisco, Criciúma - SC, 88805-500

📍 **FARMÁCIA DA UNESC** (4min UNESC)

Av. Universitária - Universitário, Criciúma - SC, 88808-505

📍 **FARMÁCIA DENISE** (4min UNESC)

Av. Universitária, 1745 - Santa Luzia, Criciúma - SC, 88806-001

📍 **Althoff Supermercados** (15min UNESC)

Av. Centenário, 1473 - Pinheirinho, Criciúma -

## COMO USAREMOS AS SALAS?

GINÁSIO para MAGNAS e STANDS

AUDITÓRIO E SALAS AMARELA, AZUL E VERMELHA para PARALELAS



# OPERAÇÕES DE BORDO

*LOGÍSTICA*

1. Alimentação RU UNESC
2. Transfers até UNESC
3. Protocolo de Saúde
4. Código de Ética

## ALIMENTAÇÃO - RU UNESC

### VENDAS

As vendas estarão abertas apenas nos horários de funcionamento, pelo valor de R\$11.

### FUNCIONAMENTO

A capacidade máxima do RU é de **120 pessoas**, portanto, foram mapeados **4 turnos** para que todos possam comer, sendo organizados por ordem de chegada. Serão feitos todos os turnos em caso de alto fluxo no RU, caso contrário essa demanda será flexível.

**SEXTA** Não haverá funcionamento do RU.

#### SÁBADO

##### [ALMOÇO] 12h15 -14h

Turnos:

- 12h15 - 12h40
- 12h40 - 13h05
- 13h05 - 13h30
- 13h30 - 13h55

##### [JANTAR] 17h -19h

Turnos:

- 17h - 17h25
- 17h25 - 17h50
- 17h50 - 18h15
- 18h15 - 18h40

#### DOMINGO

##### [ALMOÇO] 12h30 -13h50

Turnos:

- 12h30 - 12h40
- 12h40 - 13h05
- 13h05 - 13h30
- 13h30 - 13h55



# ALIMENTAÇÃO - OUTRAS OPÇÕES



**Fechado aos sábado**

## Cantinho da Vovó

(18min - UNESC)

Av. Centenário, 1325 - SALA 01 -  
Pinheirinho, Criciúma - SC, 88804-000



## PADARIA DOCE PÃO

(18min - UNESC)

Av. Centenário, 1325 - SALA 01 -  
Pinheirinho, Criciúma - SC, 88804-000



## DANIEL LANCHES

(18min - hotéis)

Av. Centenário, 1325 - SALA 01 -  
Pinheirinho, Criciúma - SC, 88804-000



## AMERICA LANCHES

(18min - hotéis)

Av. Centenário, 1325 - SALA 01 -  
Pinheirinho, Criciúma - SC, 88804-000



## PIZZARIA ESTAÇÃO

(6min hotéis)

Av. Centenário, 1325 - SALA 01 -  
Pinheirinho, Criciúma - SC, 88804-000



## PIZZARIA ROUTE 66

(4min de carro - hotéis)

Av. Centenário, 1325 - SALA 01 -  
Pinheirinho, Criciúma - SC, 88804-000



## FARM TO GO

(17min - hotéis)

ARua Felipe Schmidt, n.º 333, sala 05 -  
Pio Corrêa, Criciúma - SC, 88811-504



## John Brothers hamburgueria

(3min - UNESC)

R. Imigrante Meller, 1775 - Santa Augusta,  
Criciúma - SC, 88805-300

**TRANSFERS ATÉ UNESC****COMO FUNCIONARÃO AS SAÍDAS?**

As saídas acontecerão de dentro da **Rodoviária de Criciúma para ida** e de **dentro da UNESC para a volta**. Serão **5 ônibus** por turno, com exceção ao **turno C com 3 ônibus**. São os horários:

**SEXTA****IDA***Turnos:*

- [A] 16h
- [B] 16h40
- [C] 17h10

**SÁBADO****IDA***Turnos:*

- [A] 8h15
- [B] 8h45
- [C] 9h15

**DOMINGO****IDA***Turnos:*

- [A] 8h45
- [B] 9h15
- [C] 9h45

**VOLTA***Turnos:*

- [A] 21h40
- [B] 21h10
- [C] 22h40

**VOLTA***Turnos:*

- [A] 22h
- [B] 22h30
- [C] 22h50

**VOLTA***Turnos:*

- [A] 17h30
- [B] 18h
- [C] 18h30

**LISTAGEM DE SAÍDAS**

Para facilitar a logística de ônibus, definiremos as pessoas que irão em cada **turno** com base na **quantidade de pessoas por EJ**.

Isso ajudará o time de STAFFs e cada Empresa Júnior a se organizarem para o deslocamento.

A **listagem de saídas** por grupo está abaixo. Reforçando que **a planilha está vazia**, pois ainda não recebemos informações das instituições de ensino sobre o horário dos ônibus. Ademais, isso será preenchido e **sempre será esse documento:**

**LISTAGEM DE GRUPOS**



# PROGRAMAÇÕES

CONTEÚDOS

1. Palestrantes
2. Parceiros
3. Programações
4. Festas
5. Lojinha
6. Dicas finais para **viver** o ConCEJ.



# PALESTRANTES



**VICTOR FEITOSA,**  
Mentoring Manager na startup  
de educação FRST Falconi



**TUANY CARDOSO**  
Sales Development Representative  
na Chili Piper



**SILVIA FOSTER**  
CEO e Conselheira de três  
empresas.

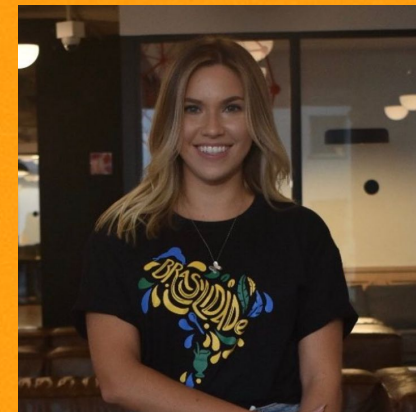

**ANA BEATRIZ CESA**  
Coordenadora de Operações  
de Vendas na Leve



**GABRIELA MAGNAMI**  
Atriz e fundadora da  
Impulsione



**GUSTAVO WERLANG**  
Associate na Red Ventures, empresa de  
Marketing Digital e Tecnologia dos EUA



**HELOISA PAPA**  
Mentoring Success na FRST  
Falconi



**ANA BEATRIZ NASCIMENTO**  
Presidente da Brasil Júnior

# PALESTRANTES



**VITOR HUGO,**  
Executivo de contas na BJ |  
Vendas e Marketing

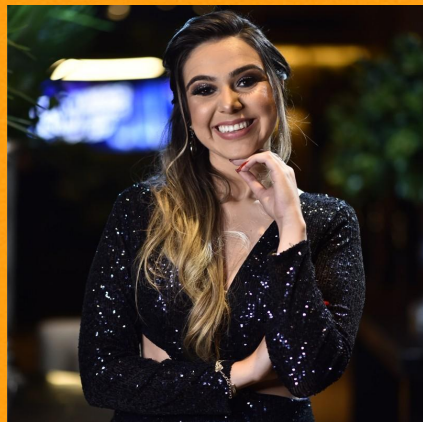

**ISABELLA GRISI**  
Business Parter e Coordenadora de  
Gente, na Afya Digital Healt



**ELISA SILVESTRE**  
Empresária, especialista em  
Alta Performance



**CAROLINA VINSCH**  
Consultora Comercial | Facto  
consultoria em vendas



**OCTÁVIO LEBARBENCHON**  
CEO da AdmSA e da Control Robótica professor titular da  
UDESC/ESAG e Conselheiro de várias empresas,  
destacando-se a CELESC SA.



**FELIPE MANDAWALLI**  
CEO e Co-fundador Mettzer |  
Vice Presidente na ACATE



**UMBERTO BEZERRA**  
Gerente de projetos em políticas educacionais no Centro de  
Gestão Pública e Políticas Educacionais da Fundação Getulio  
Vargas

## PARCEIROS



### **PANGEIACLUB**

A PangeiaClub é um clube de networking focado em aproximar pessoas e usar a força da cooperação para gerar oportunidades. Este Hub de Networking tem como principal objetivo conhecer profundamente a trajetória das pessoas, potencializando fortemente as suas conexões. Possui sede em Criciúma.



### **MOVE ON**

Do MEJ para o MEJ! Fundada por três pós-juniores da Locus Iuris, a Move On Marcas é uma empresa especializada em Registros de Marca e demais serviços relacionados à Propriedade Intelectual. Possui sede em Florianópolis.



### **SWELL DIGITAL**

Mais um case de empreendedorismo pós-MEJ, a Swell Digital nasceu a partir dos sonhos de três pós-juniores do EPEC. A aceleradora de Marketing Digital tem como missão simplificar e democratizar resultados digitais, através de serviços em tráfego pago, sites, gerenciamento de mídias sociais e muito mais! Possui sede em Florianópolis.

PROGRAMAÇÕES DO VOO

## PARCEIROS

# LOJAS RENNER S.A.

RENNER CAMICADO youcom realize repassa

### RENNER S.A.

Ecossistema de moda e lifestyle que contempla mais de lojas no Brasil, Argentina e Uruguai. Nascida em 1965, é a primeira corporação brasileira a ter 100% das ações negociadas em bolsa. A maior varejista de moda do Brasil tem como lema construir uma jornada sustentável, através da moda cada vez mais responsável. Fazem parte do grupo Renner S.A as marcas Renner, Camicado, Youcom, Ashua, Realize, Repasse e Uello. Possui sede em Porto Alegre/RS.



# politize!

### POLITIZE!

Fundada por Diego Calegari, a Politize é uma Organização Não Governamental que trabalha pelo fomento à educação política, ampliando a participação da sociedade nos espaços de tomada de decisão. Isso tudo, através de conteúdos acessíveis e gratuitos, disponibilizados em uma plataforma online, que contempla materiais didáticos e demais formatos educativos.



**EU SEI QUE VOCÊ VAI PRA GRADE DIRETO. PARE E LEIA!**

## COMO ESCOLHER AS PROGRAMAÇÕES?

Com exceção às Magnas, todas as programações foram construídas com base nas **dores das empresas juniores** - sem segmentação por cargos ou área de forma obrigatória. Escolha de acordo com seu **interesse e necessidade!**

## ORIENTAÇÕES PARA CADA DIA

### DIA 1

As programações serão seguidas e **não haverá intervalos**. Portanto, fique à vontade para sair durante as programações caso precise ir ao banheiro ou outras emergências. Como neste dia também não haverá RU, **vá para o evento alimentado e leve lanches rápidos** para que você tenha um maior conforto dentro do evento. Ah, e **não esqueça do agasalho, viu?** Vai fazer frio!

### DIA 2

Como mencionado, escolha as programações de acordo com seu **interesse e necessidade**. O dia é focado em elevar a aprendizagem e desenvolvimento do empresário júnior, portanto, **caneta na mão e bloquinho de anotações!** Além disso, como serão 12h de evento, leve uma mochila com tudo o que você vai precisar, inclusive **energéticos e lanches rápidos!** E leve um agasalho pro frio da noite, pode ser que tenhamos uma prog ao ar livre...

### DIA 3

Em nosso último dia de ConCEJ, estaremos focados em Construir o nosso futuro. Portanto estejam **100% presentes** e bem para fazer isso com qualidade. Caso não terminem as construções, terminem com o suporte ou na segunda-feira! Além disso, **atenção aos turnos do almoço**.

# 08/07 SOMOS O REFLEXO DE DIVERSAS PESSOAS

14h - 17h	Deslocamentos, Credenciamento e Check-ins das EJs				
Horários	Bloco	Programações	Descrição	Público	Palestrante
18h - 21h30	MAGNA	<b>Espelho do Mundo</b>	Olhar pro mundo, é olhar para o espelho. Você sente e vê isso, mas será que de fato enxerga? Nessa magna iremos reconhecer tudo aquilo que nos forma.	Todos	VICTÓRIA P. ZABOTI UNESC Pref. Criciúma Dep Geovana Criciúma Gerente da CRIO Pres. FAPESC  BH   MOVE ON
		<b>O que o MEJ Reflete</b>	O MEJ catarinense reflete loucuras que contam histórias. Aqui, teremos um talk inspirador com pessoas que tiveram seu reflexo transformado pelo movimento e vice-versa.		ISABELLA GRISI ANA BEATRIZ CESA GUSTAVO WERLANG HELOISA PAPA VINICIUS ZUNINO (POLITIZE!)
		<b>Reflexos da Loucura: Reconhecimentos</b>	Qual está sendo o nosso reflexo enquanto FEJESC?		FEJESC
23h - 03h	Revoada ConCEJ: Arraiá <i>Não Open</i>				

# 09/07 QUAL É O MEU REFLEXO?

Horários	Bloco	Programações	Descrição	Público/Dores	Palestrante
9h30 - 11h	MAGNA	Gigantes pela própria Natureza	Nós enquanto geração somos o espelho do mundo. Tudo o que fazemos hoje está refletindo no amanhã. Qual reflexo Santa Catarina está sendo para o Brasil?	Todos	ANA BEATRIZ NASCIMENTO VITOR HUGO
		Coragem de Sonhar e Ousadia de Agir	Como o MEJ impacta no mercado de trabalho? Uma história de pessoas que viveram intensamente o MEJ.		MOVE ON
11h - 11h15	Deslocamento				
11h15 - 12h15	SALA AZUL	Porque estamos sempre correndo contra o tempo?	Como organizar o tempo além do google agenda, como ter limites, priorizar e garantir a saúde mental frente a tudo que tem de compromisso hoje?	Gerenciamento de Tempo	ISABELLA GRISI
	SALA VERMELHA	Não tenha medo de arriscar	Como você lida com diferentes cenários e pessoas? Qual o impacto da vulnerabilidade e como trabalhá-la?	Vulnerabilidade	VICTOR FEITOSA
	SALA AMARELA	O que eu falo é o mesmo que você entende?	Qual a importância da comunicação nas organizações? Entenda o impacto disto no dia a dia e como ter uma comunicação efetiva.	Comunicação Efetiva	GABRIELA MAGNAMI
	SALA ROXA	Liderar a si para Liderar o outro	Você sabe como liderar e qual a importância de conhecer seus diversos tipos de liderança para gerir outras pessoas?	Jornada de time	HELOISA PAPA
	STAND FEJESC	P.E na prática - Liderança empreendedora	Um líder do futuro precisa conhecer o P.E. Quais influências que o P.E da Rede traz para sua EJ e como usar ao seu favor.	Resultados ruins	ANA BEATRIZ NASCIMENTO VITOR HUGO
12h15 - 13h	STAND FEJESC	Pauta do Conselho			JOSÉ LINCOLN

# 09/07 QUAL É O MEU REFLEXO?

Horários	Bloco	Programações	Descrição	Público/Dores	Palestrante
12h15 -14h	<b>Almoço   FITDANCE &amp; BATALHA DE TIKTOK - SALA DOS REFLEXOS (GINÁSIO)</b>				
14h05 - 15h	<b>SALA AZUL</b>	<b>Do sonho à ação</b>	Como a estratégia impacta diretamente nas ações, resultados e nos próprios membros da EJ? Aprenda como começar/potencializar sua estratégia!	Estratégia	ISABELLA GRISI
	<b>SALA VERMELHA</b>	<b>Como potencializar a EJ com números</b>	Como os dados potencializam nossa estratégia? Como usamos eles a nosso favor para construir objetivos e ações de maneira Data Driven.	Gestão de dados nas EJs	VITOR HUGO
	<b>SALA AMARELA</b>	<b>Como fazer mais com menos</b>	Inovação: Um olhar para customer experience e agilidade.	Inovação através de Cultura Ágil	RENNER S.A.
	<b>SALA ROXA</b>	<b>Descomplicando o processo de vendas</b>	Processo de vendas: do mapeamento do processo a operação!	Ferramentas e Gerenciamento em Vendas	CAROLINA VINSCH
	<b>STAND FEJESC</b>	<b>P.E na prática - Rede Plural</b>	Um líder do futuro precisa conhecer o P.E. Quais influências que o P.E da Rede traz para sua EJ e como usar ao seu favor.	Aplicando a Batalha de Rede Plural	
15h - 15h30	<b>Pausa e Deslocamentos</b>				
15h30 - 16h30	<b>SALA AZUL</b>	<b>EJ com alma de startup: Revisando seu Modelo de Negócio</b>	Um olhar para o modelo de negócios da sua EJ! Qual problema seu modelo de negócio resolve?	Definindo Modelo de Negócios	FELIPE MANDAWALLI
	<b>SALA VERMELHA</b>	<b>Rodada de conexões</b>		Conexão e trabalho em rede	Time ConCEJ
	<b>SALA AMARELA</b>	<b>O detalhe na experiência do cliente</b>	Visão de cliente no centro: como alavancar seus resultados e seu relacionamento com o cliente.	Foco no cliente em vendas	TUANY CARDOSO
	<b>SALA ROXA</b>	<b>Trabalhando o marketing de maneira efetiva</b>	Guia prático de MKT - Entendendo onde está seu cliente e como potencializar suas vendas.	Marketing Simplificado	SWELL DIGITAL
	<b>STAND FEJESC</b>	<b>P.E na prática - Conexões de Impacto e Soluções Inovadoras</b>	Um líder do futuro precisa conhecer o P.E. Quais influências que o P.E da Rede traz para sua EJ e como usar ao seu favor.	Soluções Inovadoras e Conexões de Impacto	UMBERTO BEZERRA   Diretores de Cultura Empreendedora Instâncias



# 09/07 QUAL É O MEU REFLEXO?

Horários	Bloco	Programações	Descrição	Público/Dores	Palestrante
16h30 - 19h20			Janta  KARAOKE - SALA DOS REFLEXOS (GINÁSIO)		
19h20 - 21h30	<b>MAGNA</b>	<b>Somos reflexo da nossa loucura?</b>	O que você está refletindo hoje? O quão louco você é? Qual é sua contribuição para a FEJESC?	TODOS	BRUNA ELISA MAYER GUILHERME GALVAN HELOISA PAPA BRUNA ELISA MAYER GUILHERME GALVAN VICTÓRIA PEREIRA ZABOTI JOSÉ LINCOLN
23h - 03h			Revoada ConCEJ: <i>Open Bar</i>		

# 10/07 QUAL SERÁ O REFLEXO DA NOSSA LOUCURA?

Horários	Bloco	Programações	Descrição	Público/Dores	Palestrante
9h45 - 11h	MAGNA	É momento de loucura	É hora de ser louco e tirar sua EJ da inércia! Vamos entender por onde começar e como agir.	Todos	UMBERTO BEZERRA
11h10 - 12h30	SALA AZUL	HACKATON: MVP	Construindo Hoje as EJs do Futuro: Mãos à obra! Hora de construir seu MVP	Todos	Felipe Mandawalli
	SALA VERMELHA	HACKATON: Estratégia de Growth	Construindo Hoje as EJs do Futuro: Mãos à obra! Hora de construir sua Estratégia de Growth	Todos	GUSTAVO WERLANG TUANY CARDOSO
	SALA AMARELA	HACKATON: Time de alta Performance	Construindo Hoje as EJs do Futuro: Mãos à obra! Hora de construir seu time de alta performance	Direx	ELISA SILVESTRE
	SALA ROXA	Networking		Todos	PANGEIA CLUB
12h30 - 13h	SALA AZUL	SHARKTANK MPV	ALMOÇO		
	SALA VERMELHA	SHARKTANK Growth			
	SALA AMARELA	SHARKTANK Time de Alta Performance			
13h - 14h	ALMOÇO				
14h - 15h10	MAGNA	Você faz o que você fala?	O que você vai fazer a partir daqui? Quais escolhas irá fazer e como decidirá agir?	Todos	SILVIA FOSTER
				Todos	OCTÁVIO LEBARBENCHON
15h10 - 15h15	PAUSA				
15h15 - 17h	MAGNA	Teu futuro espelha essa grandeza?	Nós escolhemos viver por um propósito, pois é assim que loucos irão mudar o mundo.	Todos	FEJESC

# 08/07 ARRAIÁ ConCEJ

[NÃO OPEN] 23h até as 03h

\*TRAJE FESTA JUNINA



**DJ LOSA**



**DJ CLAU**

# 09/07 REVOADA ConCEJ

[OPEN BAR] 23h até as 03h

\*TRAJE LIVRE



**DJ LOSA**



**DJ DANIEL ARCENO**

# LOCAL WYNN CLUB

R. Araranguá, 846-1006 - Centro,  
Criciúma - SC, 88801-510 (5min hotéis)



## CORREIO ELEGANTE

Envie um recado para seu/sua crush!

## BARRACA DO BEIJO

Beijou? Ganhou Shot de Bebida

PROGRAMAÇÕES DO VOO

## REVOADA ConCEJ



**NÃO COMPROU?  
ACESSE A PARTYOU, SÓ FALTA TU!**

\*Serão vendidos primeiros os ingressos do arraiá e depois revoada!



# LOJINHA



**MOLETOM FEJESC**  
Ideal pro friozinho que fará!



**CAMISETA REFLEXO**  
Modelo novo!



**COPO CONCEJ**  
Ideal para a Revoada e uso durante o Evento!

Item	Individual	Combo Completo	Combo Simples
Camiseta Reflexo	35	R\$106	R\$39
Copo ConCEJ	10		
Moletom FEJESC	70		
Moletom Maior e Melhor	80		

A diferença entre o Moletom FEJESC e o Moletom Maior e Melhor é que o segundo possui um tecido de qualidade superior, sendo uma quantidade LIMITADA e não possuindo desconto no combo!

Caso queira comprar esse com o combo, será necessário pagar a diferença.

## DICAS FINAIS PARA VIVER O CONCEJ

O ConCEJ é experiência, virada de chave, força do movimento empresa júnior de Santa Catarina.  
Faça ele valer a cada segundo.

**Faça ele ser memorável.**

Para ser o maior e melhor ConCEJ, não basta fazer o evento. Não basta ir ao evento.  
É preciso se entregar.

Se planeje e tenha diferentes planos para cada dia,  
Aproveite as conexões,  
Tenha diferentes planos,  
Respeita os mano, as mina e as mona,

Será uma honra ter grande parte da rede catarinense durante três dias que foram pensados com  
extremo carinho e dedicação do Time ConCEJ.

Bora começar a sentir o gostinho do que será esse evento?

